

ȘCOALA GIMNAZIALĂ NR.1 NĂMOLOASA

JUDEȚUL GALAȚI

NR.514/09.04.2021

RAPORT DE ANALIZĂ PRIVIND DESFĂȘURAREA SIMULĂRII EVALUĂRII NAȚIONALE, CLASA A VIII-A, SESIUNEA MARTIE-2021

La Școala Gimnazială Nr. 1 Nămolosa, județul Galați au fost înscriși în anul școlar 2020-2021, la clasa a VIII-a - 14 elevi.

Simularea Evaluării Naționale s-a organizat și desfășurat în conformitate cu prevederile Metodologiei de organizare și desfășurare a Evaluării Naționale pentru elevii clasei a VIII-a cuprinsă în Anexa 2 a Ordinului ministrului educației, cercetării tineretului și sportului nr. 4801/2010 și OMEC nr.3449/05.03.2021 privind organizarea și desfășurarea simulării evaluării naționale pentru elevii clasei a VIII-a în anul școlar 2020-2021.

La ambele probe, toți elevii au participat la examenul de simulare a Evaluării Naționale, sesiunea martie-2021.

Centrul de examen a fost Școala Gimnazială Nr.1 Nămolosa. Comisia cu privire la organizarea și desfășurarea simulării Evaluării Naționale a fost constituită conform OMEC nr.3449/05.03.2021 și procedurii nr.26335/08.03.2021 privind organizarea și desfășurarea simulării evaluării naționale pentru elevii clasei a VIII-a.

1. REZULTATE LIMBA ROMÂNĂ

A. INTERPRETAREA REZULTATELOR OBTINUTE- LB. ROMÂNĂ

Pe data de 29.03.2021, s-a susținut simularea – proba scrisă, la limba și literatura română. Această simulare a avut loc în sala de clasă, toți cei 14 elevi fiind prezenți.

Media clasei- 5,97

Promovabilitatea la limba și literatura română a fost de 78,57%.

Tranșele de note obținute de către elevii clasei a VIII-a la limba și literatura română au fost următoarele:

NOTA	1-1.99	2-2.99	3-3.99	4-4.99	5-5.99	6-6.99	7-7.99	8-8.99	9-9.99	10
NR. ELEVI	...	1	...	2	4	4	2	1
PROCENTAJ	...	7,15%	...	14,30%	28,60%	28,60%	14,30%	7,15%

Nota obținută	<5	5-5,99	6-6,99	7-7,99	8-8,99	9-10
Număr elevi	3	4	4	2	1	-
Calificativ	Nesatisfacător	Satisfacător		Bine		Foarte bine
Procente	21,4%	57,2%		21,4%		-

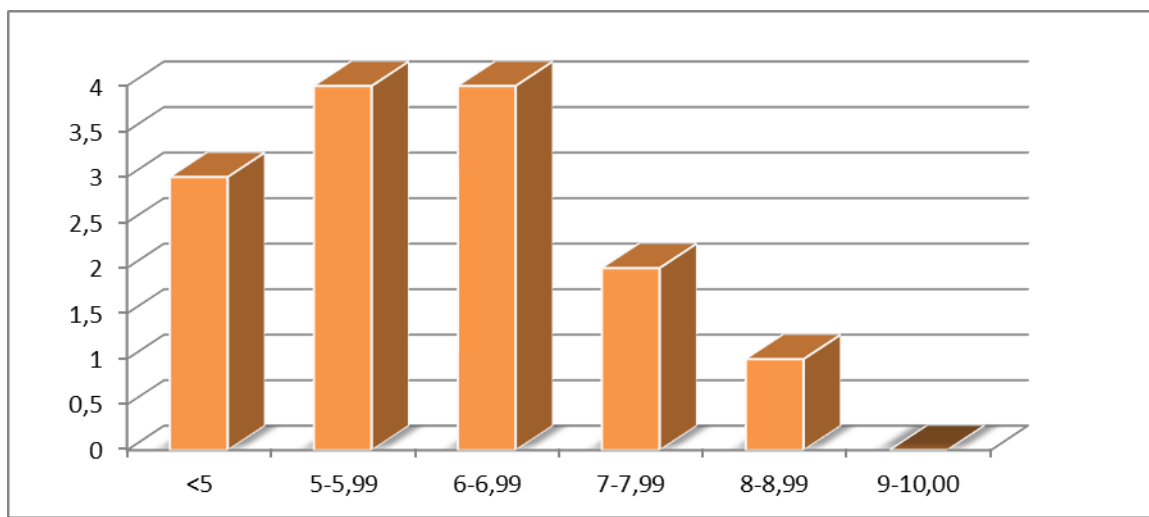

B. ANALIZA COMPARATIVĂ
ÎNTRU MEDIA SEMESTRIALĂ ȘI NOTA
DE LA SIMULARE- EVALUAREA NAȚIONALĂ
LIMBA ROMÂNĂ, 2021

NR. CRT.	NUMELE ȘI PRENUMELE ELEVULUI	MEDIA SEMESTRIALĂ	NOTA OBȚINUTĂ LA SIMULARE
1.	CHIRILĂ ELENA	8	6,70
2.	CODREANU ANDREEA-ROXANA	7	5,30
3.	DUMITRU FABIO	6	4,05
4.	GOLEANU ANDREEA	8	7.70
5.	ISPAS EDUARD	7	4,90
6.	LĂCĂTUȘ IONUȚ	5	4,50
7.	MITREA ANDREI	8	6,70
8.	MOCANU ANDREI	5	5,30
9.	MOCANU IULIAN	6	6,05
10.	PRUNĂ IONUȚ	6	5,75
11.	SANDU ANDREEA	8	8,65

12.	SCARLAT AURELIAN	7	6,75
13.	ȘERBAN LUCIAN	5	2,40
14.	VINTILĂ ELENA	8	7,95

OBSERVAȚII:

- Între media semestrială și nota de la simulare există o diferență de cel mult două puncte (5 elevi) și maxim un punct (9 elevi).

C. PLAN DE ÎMBUNĂTĂȚIRE A REZULTATELOR- LB. ROMÂNĂ

Pentru obținerea unor rezultate mai bune la Evaluarea Națională la limba și literatura română – sesiunea iunie 2021 se vor lua următoarele măsuri:

- susținerea unor simulări la nivel de școală după un grafic bine stabilit.
- sarcini de lucru care să vizeze exerciții de tip analitic și de tip sintetic;
- redactarea mai multor compuneri privind rezumatul unui text la prima vedere, deoarece unii elevi nu au o succesiune logică a ideilor, nu respectă regulile rezumatului precum folosirea persoanei a III-a, lipsa dialogului, utilizarea verbelor la moduri și timpuri adecvate, prezentarea ideilor cu propriile cuvinte, fără utilizarea citatelor, tonul neutru/ obiectivitate, exprimarea argumentată a unui punct de vedere într-un text la prima vedere, motivarea apartenenței la un text literar (epic, liric sau dramatic), respectarea normelor de punctuație și de ortografie;
- monitorizarea elevilor după un plan bine stabilit privind dificultățile întâlnite în lucrare;
- evaluarea elevilor cât mai frecvent, în special a celor cu rezultate mai slabe;
- motivarea elevilor pentru o pregătire intensă atât în clasă, cât și acasă.

Pregătirea elevilor la limba și literatura română pe parcursul anului școlar 2020- 2021, are loc în ziua de miercuri, între orele 14:00-15:00, în sala de clasă, după o planificare stabilită în funcție de programa pentru evaluarea națională, unde sunt evaluate competențele elevilor de receptare a mesajului scris, din texte literare și nonliterare, în scopuri diverse și de exprimare scrisă/de utilizare corectă și adecvată a limbii române în producerea de mesaje scrise.

Competențele sunt definite ca ansambluri de cunoștințe, deprinderi și atitudini formate în clasele V-VIII.

Subiectele pentru evaluarea națională vor evalua atât competențele specifice și conținuturile asociate acestora, conform programei școlare actualizate.

În evaluarea unităților de conținut care privesc domeniul limba română – Elemente de construcție a comunicării (viziunea comunicativ-pragmatică, abordarea funcțională și aplicativă).

Elevii clasei a VIII-a, înainte de simularea din 29.03.2021, aveau însușite doar noțiunile de bază având dificultăți în ceea ce privește realizarea diferitelor tipuri de compoziții.

2. REZULTATE MATEMATICĂ

A. INTERPRETAREA REZULTATELOR OBTINUTE-MATEMATICĂ

Pe data de 30.03.2021, s-a susținut simularea – proba scrisă, la matematică .

Această simulare a avut loc în sala de clasă, toți cei 14 elevi fiind prezenți.

Media clasei- 4,87.

Promovabilitatea a fost de 50%.

Tranșele de note obținute de către elevii clasei a VIII-a la matematică au fost următoarele:

NOTA	1-1.99	2-2.99	3-3.99	4-4.99	5-5.99	6-6.99	7-7.99	8-8.99	9-9.99	10
NR. ELEVI	...	1	1	5	5	2
PROCENTAJ	...	7,15%	7,15%	35,7%	35,7%	14,30%

Nota obținută	<5	5-5,99	6-6,99	7-7,99	8-8,99	9-10
Număr elevi	7	5	2	-	-	-
Calificativ	Nesatisfacător	Satisfacător	Bine		Foarte bine	
Procente	50%	50%	-		-	

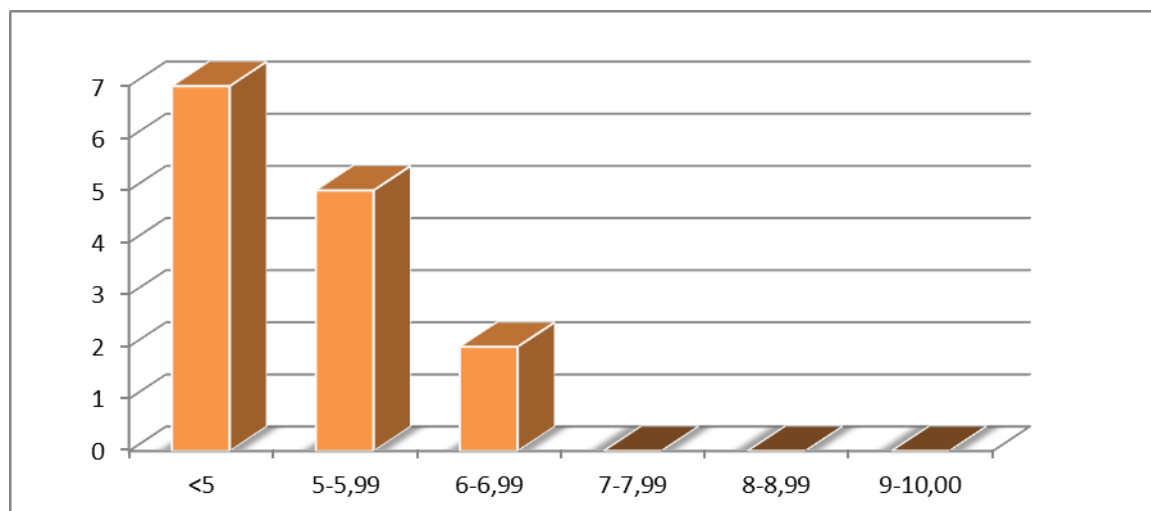

B. ANALIZA COMPARATIVĂ
ÎNTRU MEDIA SEMESTRIALĂ ȘI NOTA
DE LA SIMULARE- EVALUAREA NAȚIONALĂ
MATEMATICĂ, 2021

NR. CRT.	NUMELE ȘI PRENUMELE ELEVULUI	MEDIA SEMESTRIALĂ	NOTA OBȚINUTĂ LA SIMULARE
1.	CHIRILĂ ELENA	7	4,4
2.	CODREANU ANDREEA-ROXANA	7	4,5
3.	DUMITRU FABIO	7	4,55
4.	GOLEANU ANDREEA	8	5
5.	ISPAS EDUARD	8	5,15
6.	LĂCĂTUȘ IONUȚ	6	5,8
7.	MITREA ANDREI	8	5,75
8.	MOCANU ANDREI	6	5,3
9.	MOCANU IULIAN	6	3,5
10.	PRUNĂ IONUȚ	7	4,5
11.	SANDU ANDREEA	8	6
12.	SCARLAT AURELIAN	7	6,5
13.	ȘERBAN LUCIAN	5	2,5
14.	VINTILĂ ELENA	6	4,8

OBSERVAȚII

- Între media semestrială și nota de la simulare există o diferență de cel mult trei puncte (10 elevi) și maxim un punct (4 elevi).

B. PLAN DE ÎMBUNĂTĂȚIRE A REZULTATELOR- MATEMATICĂ

- parcurgerea ritmică și integral, conform planificării, a materiei.
- analiza planului remedial de măsuri, discutarea lui în cadrul comitei metodice și prezentarea acestuia părinților și elevilor.
- întâlniri organizate cu părinții și profesorul de matematică pentru prezentarea posibilelor cauze, pentru conștientizarea asupra importanței lucrului temelor/testelor model.
- pregătirea suplimentară a elevilor clasei a VIII-a pe tot parcursul anului școlar 2020-2021 (în fiecare zi de **joi între orele 14.00-15.00**) în sala de clasă, după o planificare în funcție de programa pentru Evaluarea Națională.
- asigurarea prezenței elevilor la orele de pregătire suplimentară.
- organizarea, la nivelul unității de învățământ, a unor simulări periodice și informarea părinților referitor la rezultatele obținute și la progresul realizat, după cum urmează: **20 mai 2021- simulare la matematica (la nivel de scoala)**
- punerea accentului pe lecții atractive;
- punerea accentului pe cunoștințe de durată etc.
- selectarea cu atenție a exercițiilor efectuate în clasă și a temei pentru acasă; sarcini suplimentare (pentru acasă) adaptate nivelului – pentru elevii cu rezultate foarte slabe.
- implicarea activă și motivantă la ore a elevilor care au obținut rezultate slabe.
- tratarea diferențiată și individualizarea predării-învățării-evaluării, astfel încât să se asigure progresul școlar real pentru toți elevii.

3. SITUAȚIA PE MEDII GENERALE

Note	1-1,99	2-2,99	3-3,99	4-4,99	5-5,99	6-6,99	7-7,99	8-8,99	9-10
Nr.elevi	-	1	-	3	5	4	1	-	-

Nota obținută	<5	5-5,99	6-6,99	7-7,99	8-8,99	9-10
Număr elevi	4	5	4	1	-	-
Calificativ	Nesatisfăcător	Satisfăcător		Bine		Foarte bine
Procente	28,57%	64,28%		7,15%		

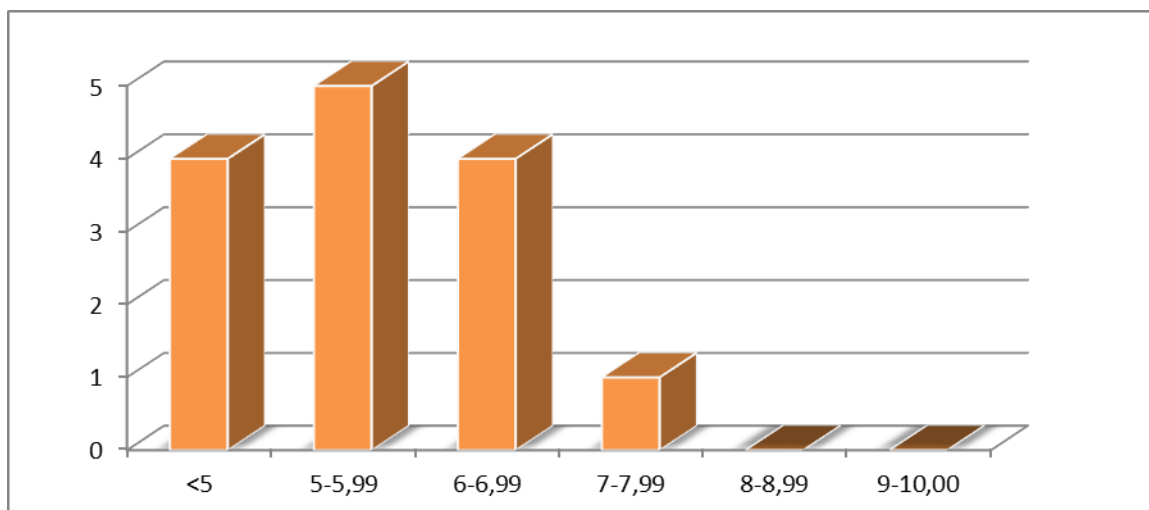

NR. CRT.	NUMELE ȘI PRENUMELE ELEVULUI	NOTĂ SIMULARE LB. ROMÂNĂ	NOTĂ SIMULARE MATEMATICĂ	MEDIA GENERALĂ
1.	CHIRILĂ ELENA	6,70	4,40	5,55
2.	CODREANU ANDREEA-ROXANA	5,30	4,50	4,90
3.	DUMITRU FABIO	4,05	4,55	4,30
4.	GOLEANU ANDREEA	7.70	5,00	6,35
5.	ISPAS EDUARD	4,90	5,15	5,02
6.	LĂCĂTUȘ IONUȚ	4,50	5,80	5,15
7.	MITREA ANDREI	6,70	5,75	6,22
8.	MOCANU ANDREI	5,30	5,30	5,30
9.	MOCANU IULIAN	6,05	3,50	4,77
10.	PRUNĂ IONUȚ	5,75	4,50	5,12
11.	SANDU ANDREEA	8,65	6,00	7,32
12.	SCARLAT AURELIAN	6,75	6,50	6,62
13.	ȘERBAN LUCIAN	2,40	2,50	2,45
14.	VINTILĂ ELENA	7,95	4,80	6,37

4. PROCENTUL DE PROMOVABILITATE- 71,43%

5. MEDIA PE CLASĂ- 5,42

6. PLAN DE MĂSURI LA NIVEL DE ȘCOALĂ

- pregătirea suplimentară a elevilor;
- dezbateră rezultatelor cu elevii participanți și părinții acestora;
- organizarea, la nivelul unității de învățământ, a unor simulări periodice și informarea părinților referitor la rezultatele obținute și la progresul realizat;
- aprofundarea punctelor slabe la care elevii au făcut dovada slabei pregătiri;
- punerea accentului pe lecții atractive;
- evaluarea elevilor cât mai frecvent, în special a celor cu rezultate mai slabe;
- motivarea elevilor pentru o pregătire intensă atât în clasă cât și acasă;
- tratarea diferențiată și individualizarea predării-învățării-evaluării astfel încât să se asigure procesul școlar real pentru toți elevii.

**DIRECTOR,
PROF. PECHIANU FLORIN GIGI**